

ΤΟΜΗ 1-1

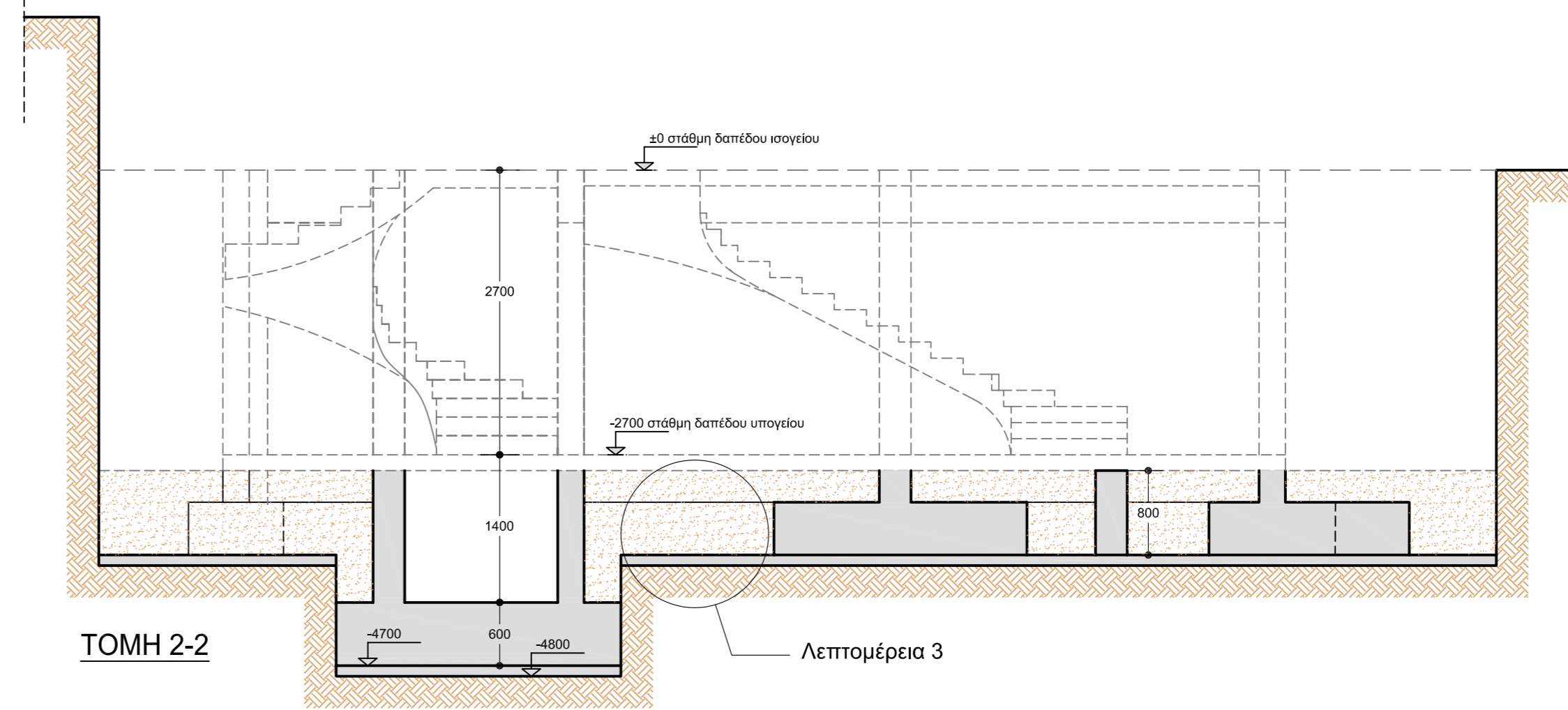

ΤΟΜΗ 2-2

Λεπτομέρεια 3

Φάση σκυροδέτησης δαπέδου υπογείου
Λεπτομέρεια 3
κλίμακα 1:20

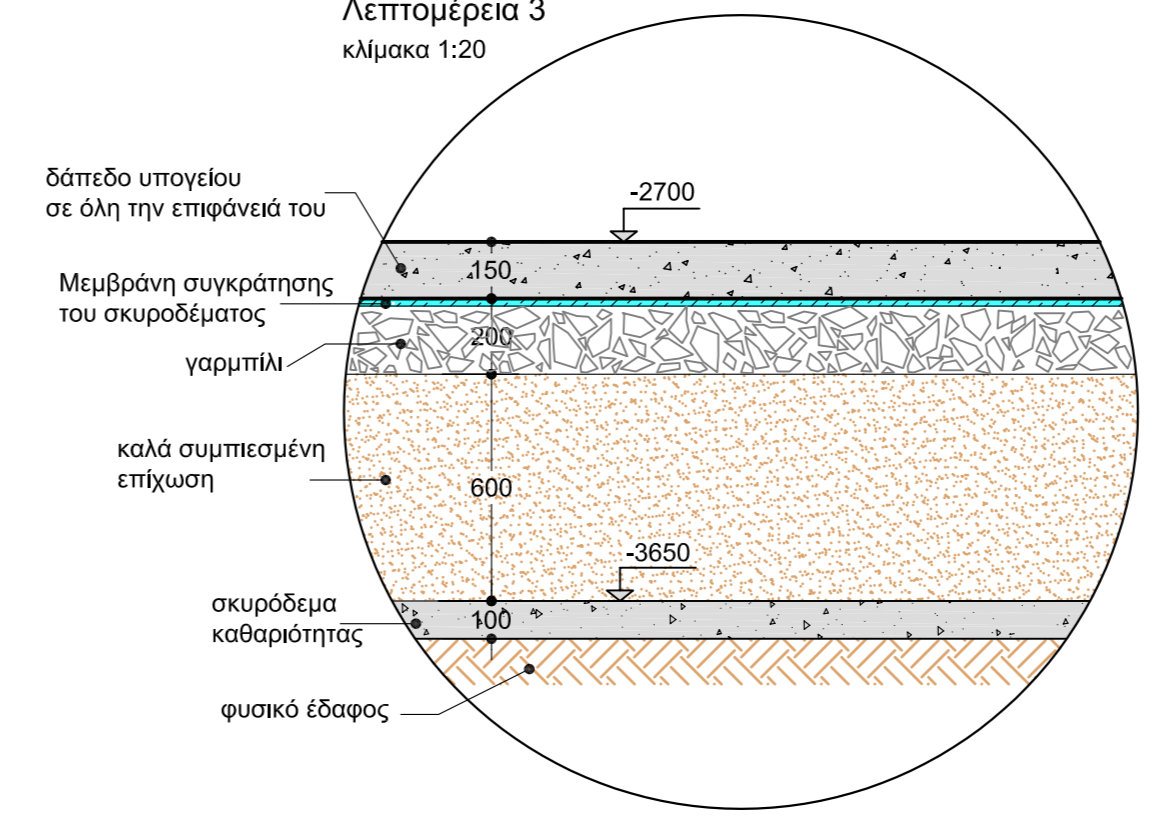

ΕΝΤΟΛΗ ΛΗΨΕΩΣ ΔΟΚΙΜΙΩΝ ΣΚΥΡΟΔΕΜΑΤΟΣ
(Σύμφωνα με τον ΚΤΣ ΦΕΚ 315B/15-4-97)

- Σε κάθε σκυροδέτηση θα λαμβάνονται 6 κυβικά δοκίμια
- Η ευθύνη λήψεως των δοκιμών ανήκει στον εργολάβο και τον ιδιοκτήτη, προς τους οποίους δίνεται η δια του παρόντος γραπτή εντολή
- Τα δοκίμια πρέπει να βγούν από τις μήνες μέσα σε 20 έως 32 ώρες από τη λήξη τους και να μεταφερθούν άμεσα στο αναγνωρισμένο εργαστήριο
- Τα αποτελέσματα των ελέγχων θα κοινοποιούνται στον ιδιοκτήτη και στον επιβλέποντα μηχανικό

ΠΑΡΑΤΗΡΗΣΕΙΣ

- 1 Η αφαίρεση των πλευρικών ξυλοτύπων δοκών, πλάκων, στύλων και τοιχείων θα πραγματοποιείται σε χρόνο μεγαλύτερο των 48 ωρών Σε κάθε περίπτωση οι ξυλότυποι θα αφαιρούνται μόνο μετά από έγκριση του επιβλέποντα μηχανικού
- 2 Ο εργολάβος, οι τυχόν υπεργολάβοι και ο κύριος του έργου πριν την έναρξη των εργασιών, θα πρέπει να ενημερωθούν για το θεωρημένο από την Πολεοδομική Αρχή Σχέδιο Ασφαλείας και Υγείας (ΣΑΥ) της οικοδομής και να τηρούν τα προβλεπόμενα σ' αυτό μέτρα ασφαλείας. Ακόμα υποχρεούνται να ενημερωθούν όλοι οι απασχολούμενοι προσωπικό για τις υποχρεώσεις και τα δικαιώματά του, όταν αφορά τα μέτρα ασφαλείας που προβλέπονται από τη Νομοθεσία και το ΣΑΥ και να μερμηνύουν για την τήρησή τους

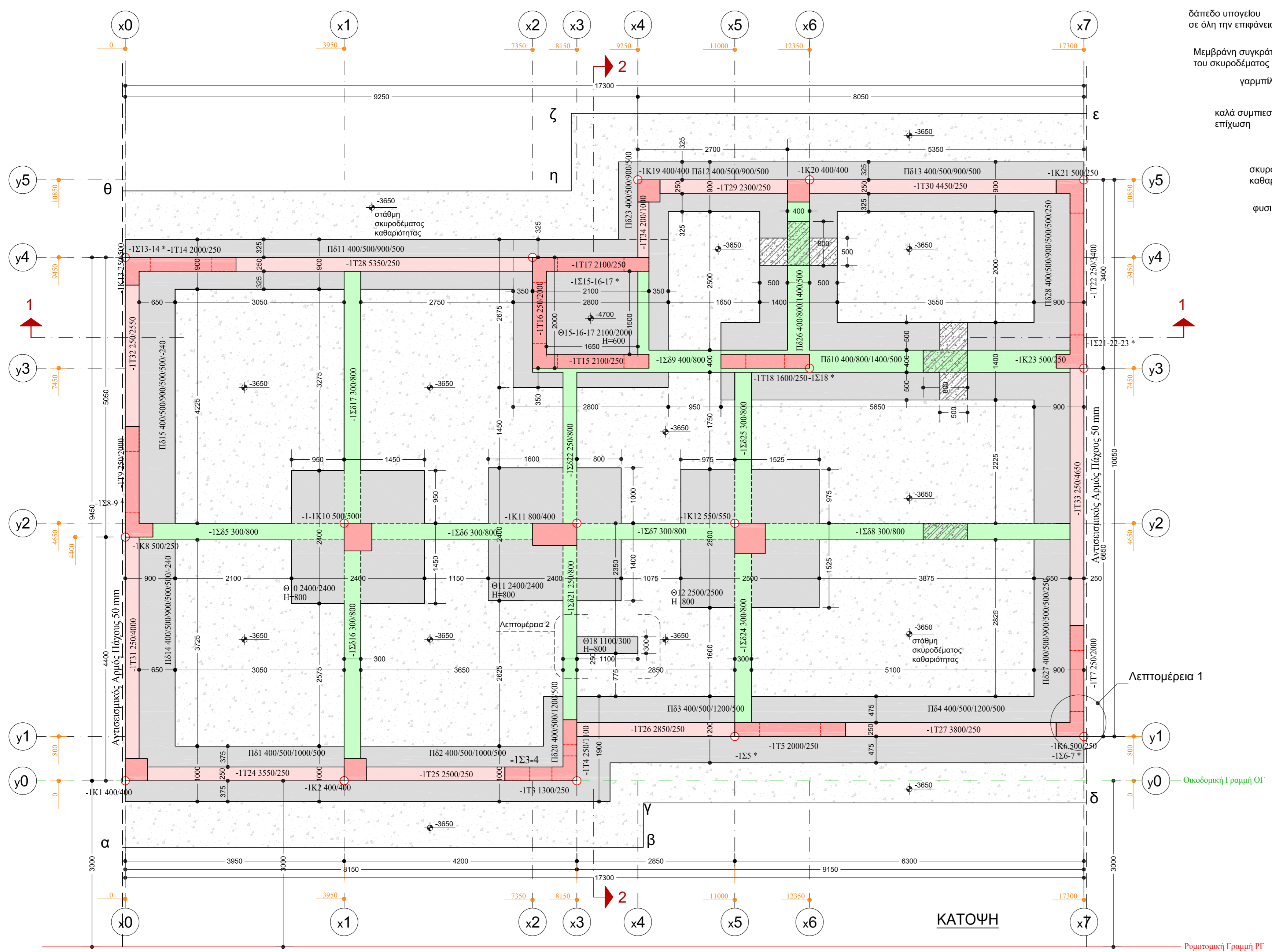

ΚΑΤΟΨΗ

Λεπτομέρεια θεμελίου σκάλας αποθήκης υπογείου
Λεπτομέρεια 2
αξονομετρικό

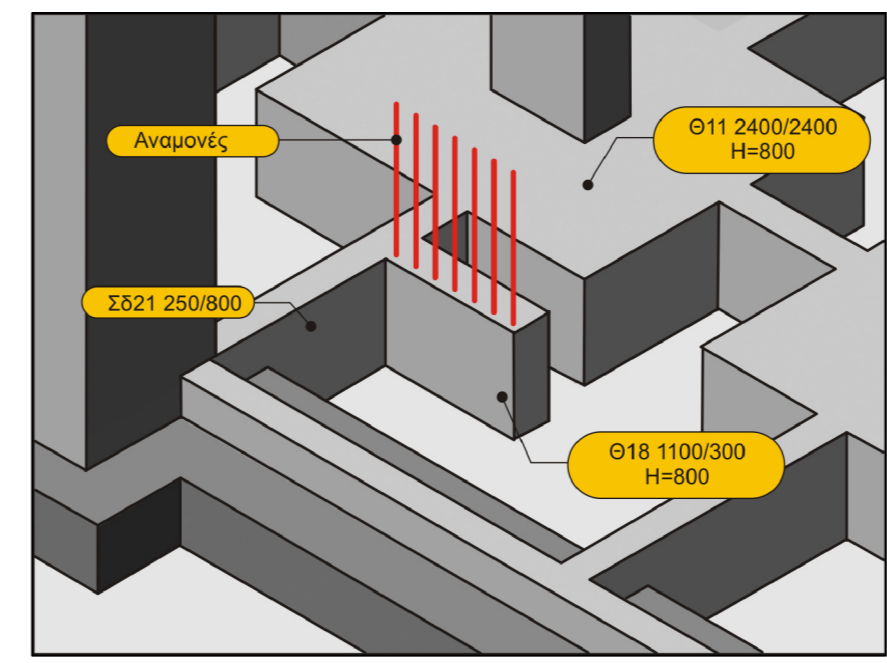

Λεπτομέρεια 1
κλίμακα 1:20

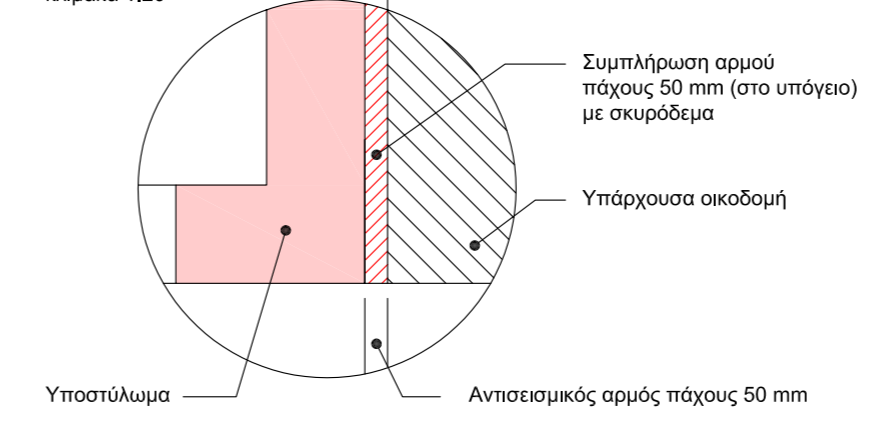

ΕΚΤΙΜΗΣΗ ΠΟΣΟΤΗΤΩΝ

Σκυροδέμα θεμελίων C30/37:	61 m³	Μεμβράνη δαπέδου υπογείου:	200 m²
Ξυλότυποι:	167 m²	Σκυροδέμα C30/37 δαπέδου υπογείου:	25 m³
Χάλυβας ραβδών:	4200 kg	Χάλυβας δαπέδου υπογείου B500A:	40 πλάγια T196 (5000x2150, 335kg/πλάγιο) 1340kg
Χάλυβας συνδετήρων:	1010 kg		
Επίχωση εξωτερική:	140 m³		
Επίχωση εσωτερική (μέχρι στάθμη -3050):	60 m³		
Επίχωση με γαρμπιλί:	25 m³		

6	ΔΩΜΑ
5	ΕΣ ΟΡΟΣΟΦ
4	ΣΚ ΟΡΟΣΟΦ
3	ΣΚ ΟΡΟΣΟΦ
2	ΣΚ ΟΡΟΣΟΦ
1	ΜΕΣΟΡΟΣΟΦ
0	ΠΕΔΙΟ
-1	ΥΠΟΓΕΙΟ
-2	ΣΚ ΟΡΟΣΟΦ

εργοδότης:	ΑΝΤΙΣΕΙΣΜΙΚΑ ΚΤΙΡΙΑ
έργο:	Υπόδειγμα μελέτης
τοποθεσία:	ΤΟΜΟΣ Α'
μελετητές:	Συγγραφική ομάδα

είδος μελέτης:	ΣΤΑΤΙΚΗ	ημερομηνία:	03/05/10
στάδιο μελέτης:	ΜΕΛΕΤΗ ΕΦΑΡΜΟΓΗΣ	αριθμός σχεδίου:	M20
θέμα σχεδίου:	ΞΥΛΟΤΥΠΟΣ ΘΕΜΕΛΙΩΣΗΣ και δαπέδου υπογείου	σχεδία:	ΜΑΡΑΓΚΟΥ
κλίμακας:	1:50 1:20	κωδ μελέτης:	bkGR
		κωδ αναθεώρησης:	

ΑΡΧΙΤΕΚΤΟΝΙΚΗ ΜΕΛΕΤΗ :	σφραγίδα, υπογραφή:
ΣΤΑΤΙΚΗ ΜΕΛΕΤΗ :	
ΜΕΛΕΤΗ Η/Μ ΕΓΚΑΤΑΣΤΕΩΝ :	